

MODULARIO
F. 101 - rev. 4/86

MINISTERO DELLE FINANZE
DIREZIONE GENERALE DEL CATASTO E DEI SISTEMI



CATASTO EDILIZIO URBANO (RDL 13-4-1939, n. 852)

Planimetria di u.i.u. in Comune di GUBBIO, Via FRAZ. TORRE CALZOLARI, civ.

M.P.D. (AN) (CEU)

LIRE
400

ALLEGATO N. 7

ORIENTAMENTO

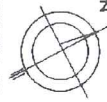

SCALA DI 1:200

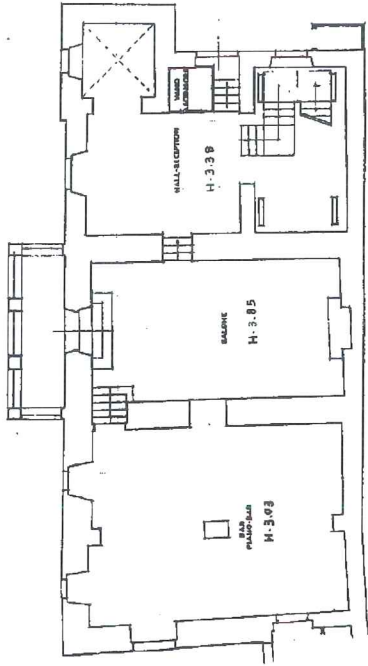

PIANO TERRA

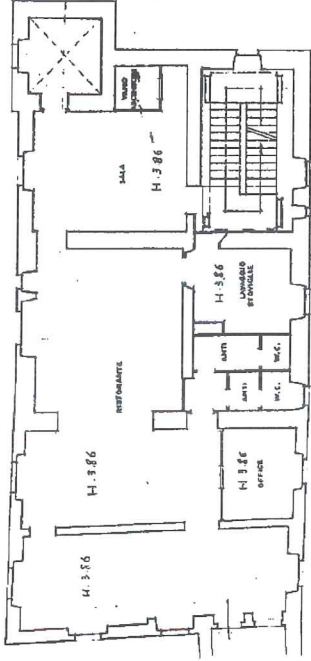

PIANO SECONDO

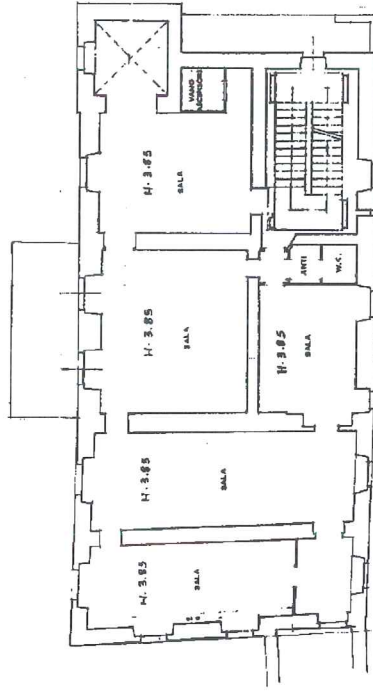

PIANO PRIMO

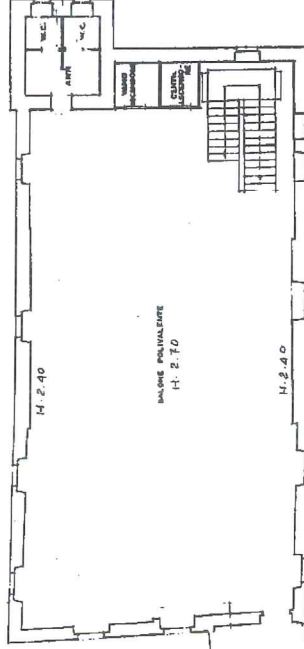

PIANO TERZO

Identificativo catastale
F. 367
n. 16/000003

Formatore GEOMETRA
AMANTINI MARIO
iscritto all'abc dei GEOMETRI
della provincia di PERUGIA n. 3184
data Firma

Comune di GUBBIO (E256) - < Foglio: 367 - Particella: 16 - Subaltemo: 3 >
Via FRAZ. TORRE CALZOLARI piano: T-1-2-3;

MODULARIO
F. 110, rend. 489



MINISTERO DELLE FINANZE
DIREZIONE GENERALE DEL CATASTO E DEI SS.TT.EE.
CATASTO EDILIZIO URBANO (RDL 13-4-1939, n. 662)

Planimetria di u.i.u. in Comune di GUBBIO, via FRAZ. TORRE CALZOLARI, CIV.

MOD./AN (CEM)

LIRE
400

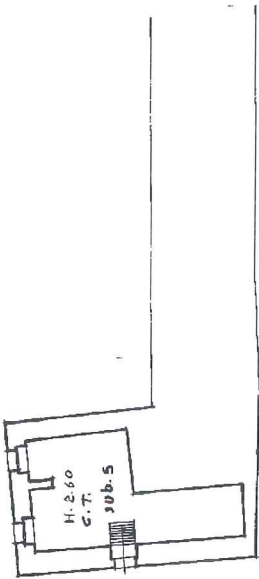

PIANO SEMINTERRATO

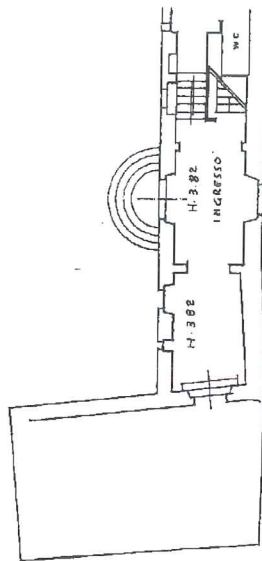

PIANO TERRA

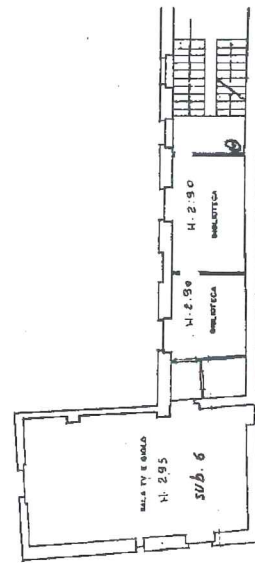

PIANO PRIMO

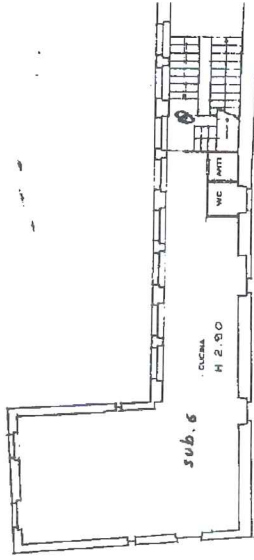

PIANO SECONDO

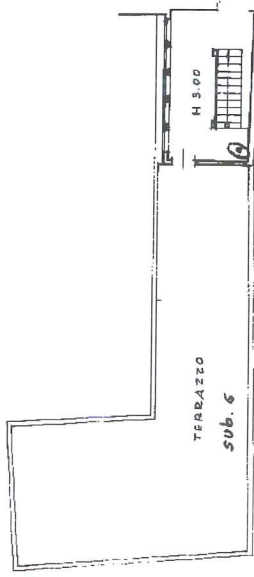

PIANO TERZO

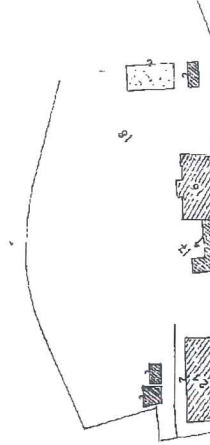

PIANO TERRAZZO

ORIENTAMENTO



SCALA DI 1:200

ISERVIZIO ALL'UFFICIO

PERUGIA

GEOMETRA
AHANTINI MARIO

iscritto all'Albo dei GEOMETRI
della provincia di PERUGIA n. 3481

Identificativo catastale
n. 367 map. 01 6

Situazione al 22/01/2019 - Comune di GUBBIO (E256) - < Foglio: 367 - Particella: 17 - Subalterno: 6 >

MODULARIO
F. n. rend. 687



MINISTERO DELLE FINANZE
DIREZIONE GENERALE DEL CATASTO E DEI SS.TT.EE.
CATASTO EDILIZIO URBANO (RDL 13-4-1939, n. 652)

MOD. 0N (CEU)

LIRE
250

Planimetria di u.i.u. in Comune di G.U.B.B.I.O...... via FRAZ. TORRE CALZOLARI..... civ.....

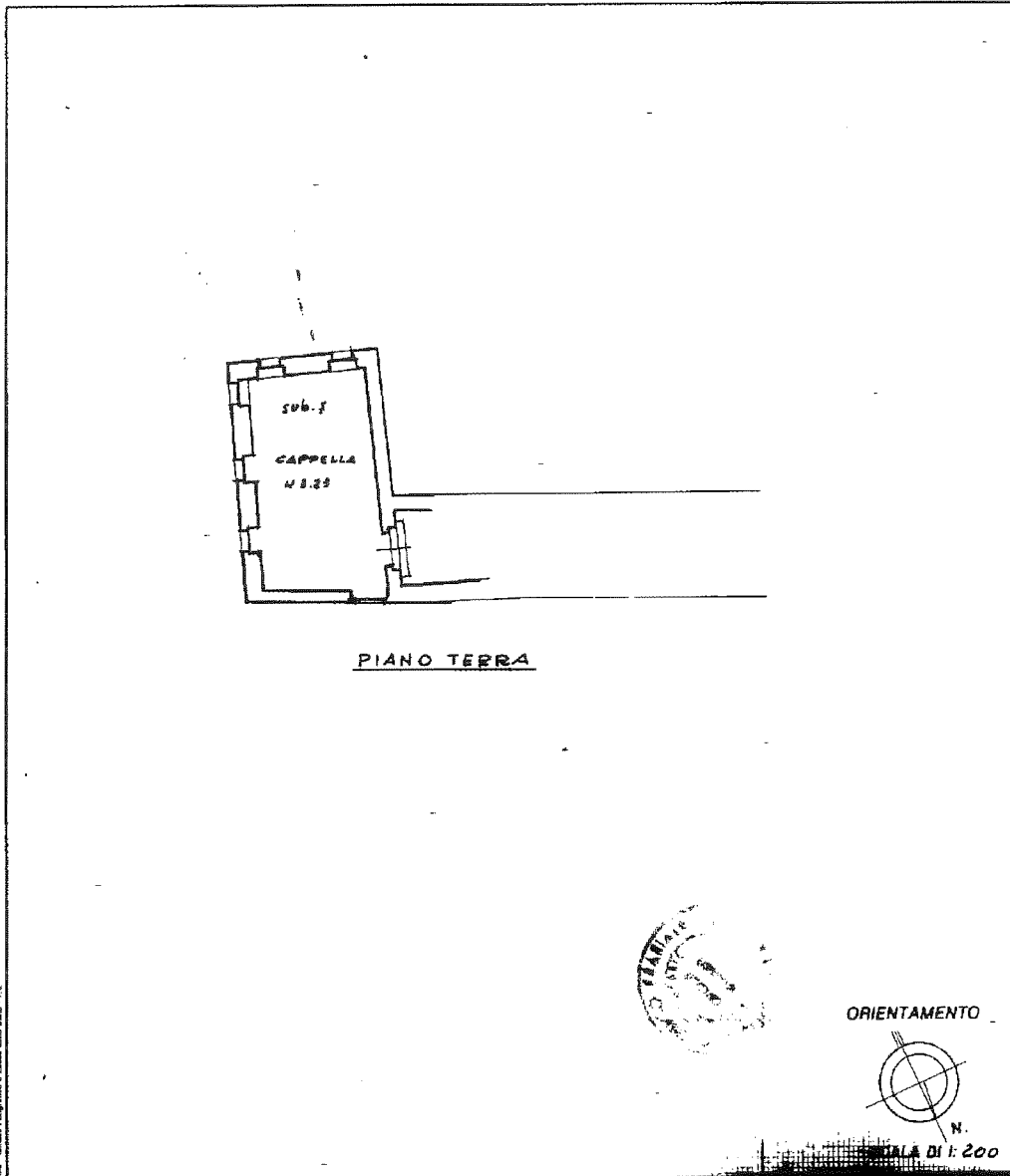

Dato: Istituto Poligrafico e Zecca dello Stato 1984

| | |
|--|---|
| Dichiarazione di N.C. <input type="checkbox"/> | Compilata dal <u>GEOMETRA</u> |
| Denuncia di variazione <input checked="" type="checkbox"/> | (Titolo, cognome e nome) <u>AMANTINI MARIO</u> |
| Identificativi catastali | Iscritto all' albo dei <u>GEOMETRI</u> |
| F. <u>367</u> | delle provincie di <u>PERUGIA</u> n. <u>3487</u> |
| n. <u>17</u> sub. <u>7</u> | data _____ Firma _____ |

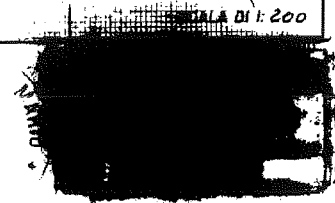

Catasto dei Fabbricati - Situazione al 22/01/2019 - Comune di GUBBIO (E256) - < Foglio: 367 - Particella: 17 - Subalterno: 7 >
FRAZIONE TORRE CALZOLARI piano: T;
1984 01

**Agenzia del Territorio
CATASTO FABBRICATI
Ufficio Provinciale di
Perugia**

| | |
|--|--------------------|
| Dichiarazione protocollo n. PG0001652 del 03/01/2007 | |
| Planimetria di u.i.u. in Comune di Gubbio | |
| Frazione Torre Calzolari | civ. SNC |
| Identificativi Catastali: | Compilata da: |
| Sezione: | Rago Angelo |
| Foglio: 367 | Isoritto all'albo: |
| Particella: 21 | Geometri |
| Subalterno: 9 | Prov. Salerno |
| | N. 3892 |

Scheda n. 1 Scala 1:200

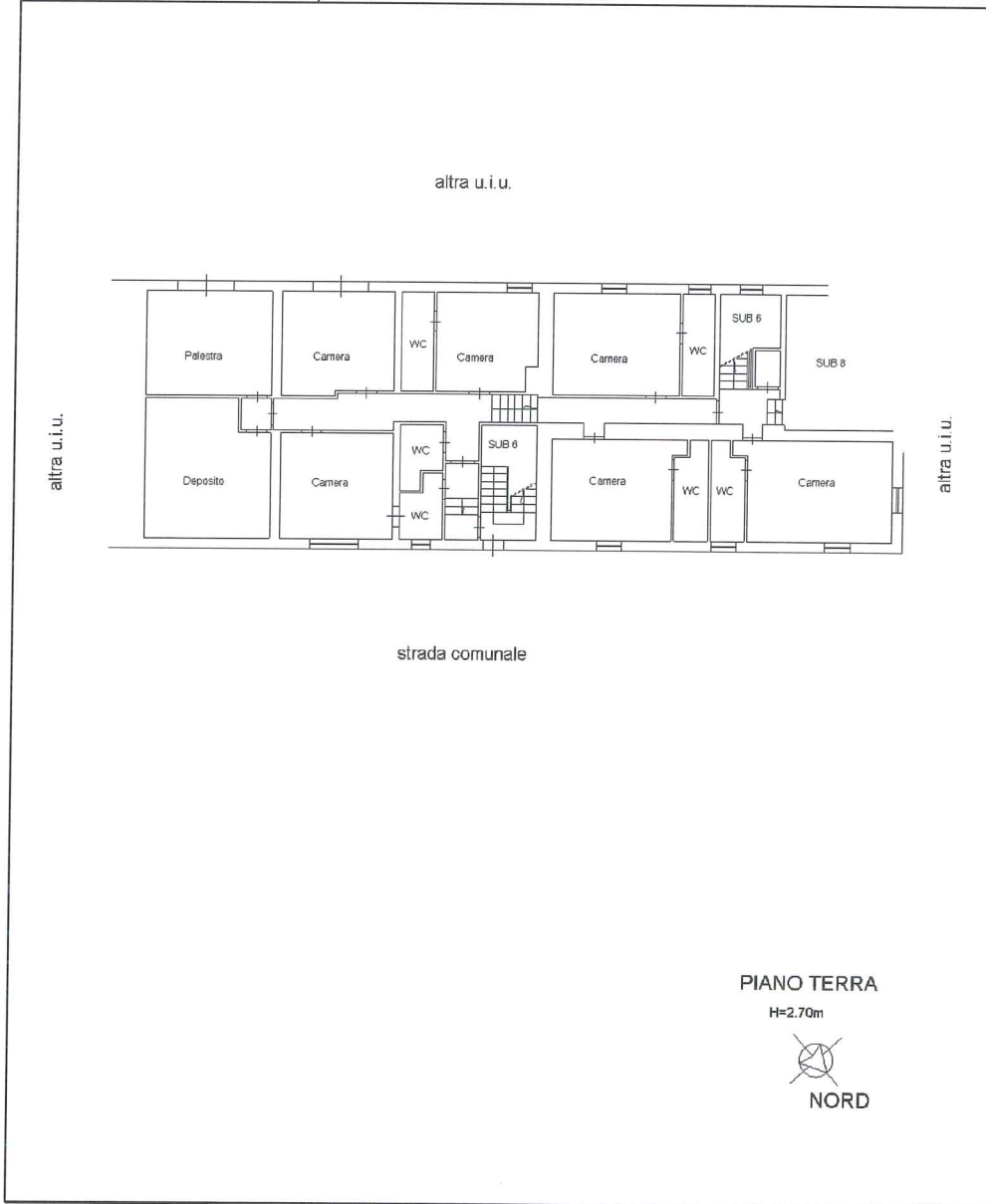

inattu 01

Catasto dei Fabbricati - Situazione al 22/01/2019 - Comune di GUBBIO (EZ56) - < Foglio: 367 - Particella: 21 - Subalterno: 9 >

MODULARIO
F. fig. 7002-487



MINISTERO DELLE FINANZE
DIREZIONE GENERALE DEL CATASTO E DEI SS.TT.EE
CATASTO EDILIZIO URBANO (RDL 13-4-1939, n. 652)

MOD. BN (CEU)

LIRE
250

Planimetria di u.l.u. in Comune di GUBBIO via FAZ. TORRE CALZOLARI civ.

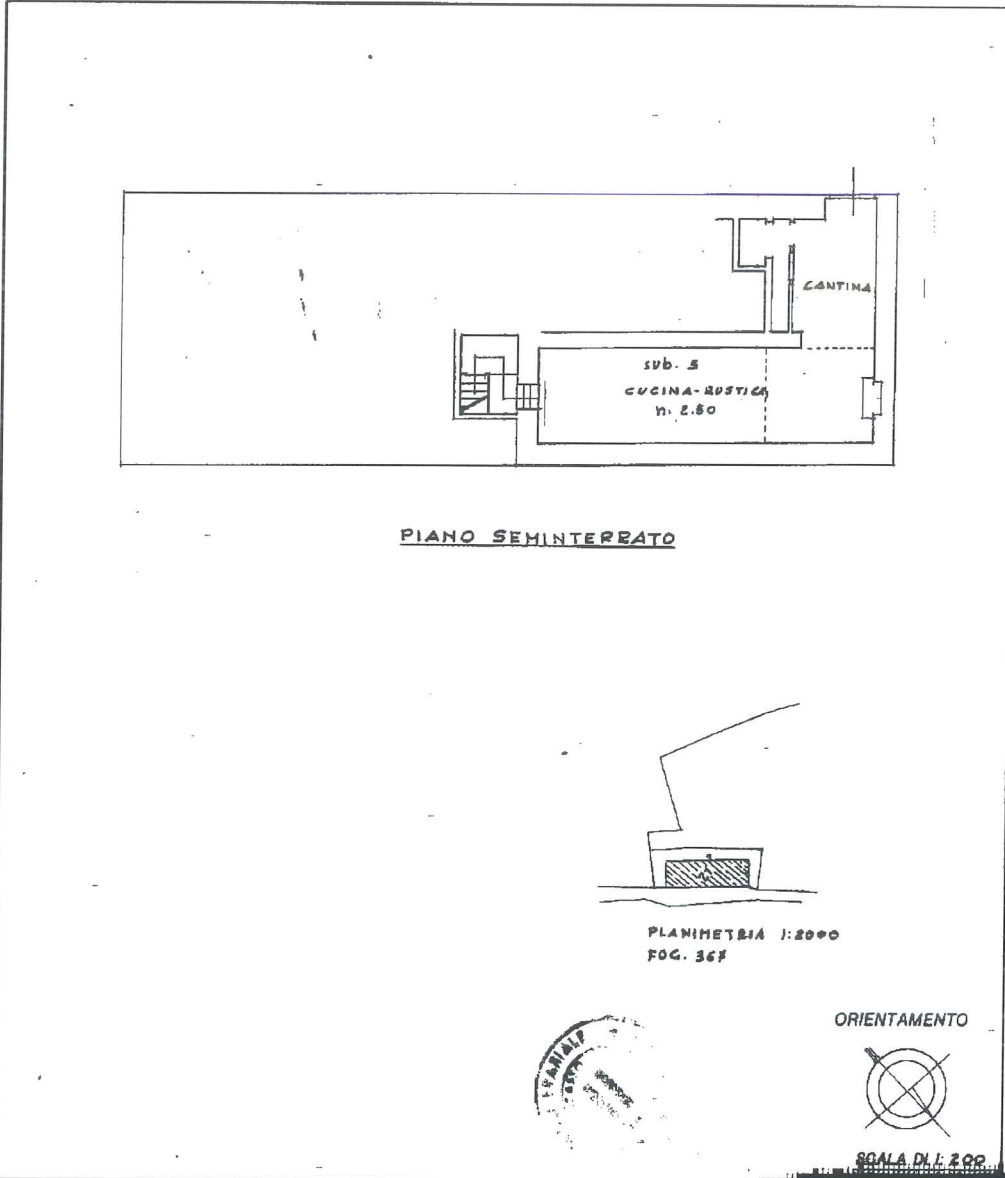

Nota: - Interno Poligrafico e Zecchi della Brianza - BV

Dichiarazione di N.C.
Denuncia di variazione

Compilata dal GEOMETRA
(Titolo, cognome e nome)
AMANTINI MARIO

Identificativi catastali
F. 367
n. 21 sub 5

Iscritto all'albo dei GEOMETRI
della provincia di PERUGIA n. 3481
data Firma Mario Amantini

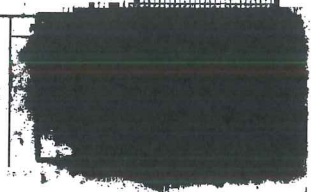

piano 01

Catasto dei Fabbricati - Situazione al 22/01/2019 - Comune di GUBBIO (E256) - < Foglio: 367 - Particella: 21 - Subalterno: 5 >
FRAZIONE TORRE CALZOLARI piano: S1;

MODULARIO
F. rig. rend. 487



MINISTERO DELLE FINANZE
DIREZIONE GENERALE DEL CATASTO E DEI SS.TT.EE.
CATASTO EDILIZIO URBANO (RDL 13-4-1939, n. 652)

MUD. MN (CEU)

LIRE
250

Planimetria di u.i.u. in Comune di GUBBIO via ERAZ. TORRE CALZOLARI civ.

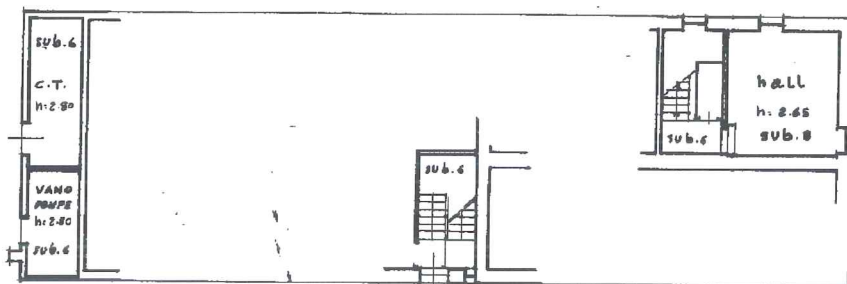

PIANO TERRA

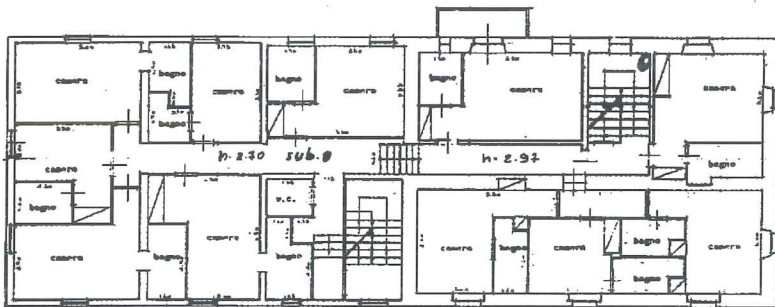

PIANO PRIMO

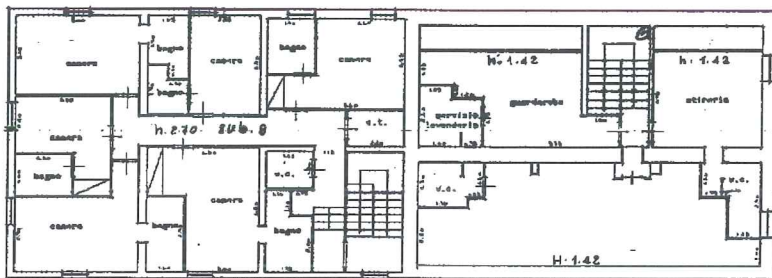

PIANO SECONDO

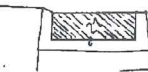

ORIENTAMENTO



SCALA DI 1:200

| | |
|--|--|
| Dichiarazione di N.C. <input type="checkbox"/> | Compilata dal <u>GEOMETRA</u> |
| Denuncia di variazioni <input checked="" type="checkbox"/> | (Titolo, cognome e nome) |
| | <u>AMANTINI HARIO</u> |
| Identificativi catastali | iscritto all'albo dei <u>GEOMETRI</u> |
| F. <u>251</u> | della provincia di <u>PERUGIA</u> n. <u>2481</u> |
| n. <u>21</u> sub <u>8</u> | data Firma <u>[Signature]</u> |



10 metri

Catasto dei Fabbricati - Situazione al 22/01/2019 - Comune di GUBBIO (E256) - < Foglio: 367 - Particella: 21 - Subalterno: 8 >
FRAZIONE TORRE CALZOLARI piano: T-1-2;

ALLEGATO N. 12

Agenzia del Territorio
CATASTO FABBRICATI
Ufficio Provinciale di
Perugia

| | |
|--|--|
| Dichiarazione protocollo n. PG0404595 del 27/11/2009 | |
| Planimetria di u.i.u. in Comune di Gubbio | |
| Frazione Torre Calzolari | civ. SNC |
| Identificativi Catastali: | Compilata da: Dragoni Gianluca |
| Sezione: Foglio: 336 | Isoritto all'albo: Geometra Dipendente Pubblico |
| Particella: 187 | Prov. N. |
| Subalterno: | |

Scheda n. 1 Scala 1:100

Foglio 336 particella 187

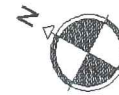
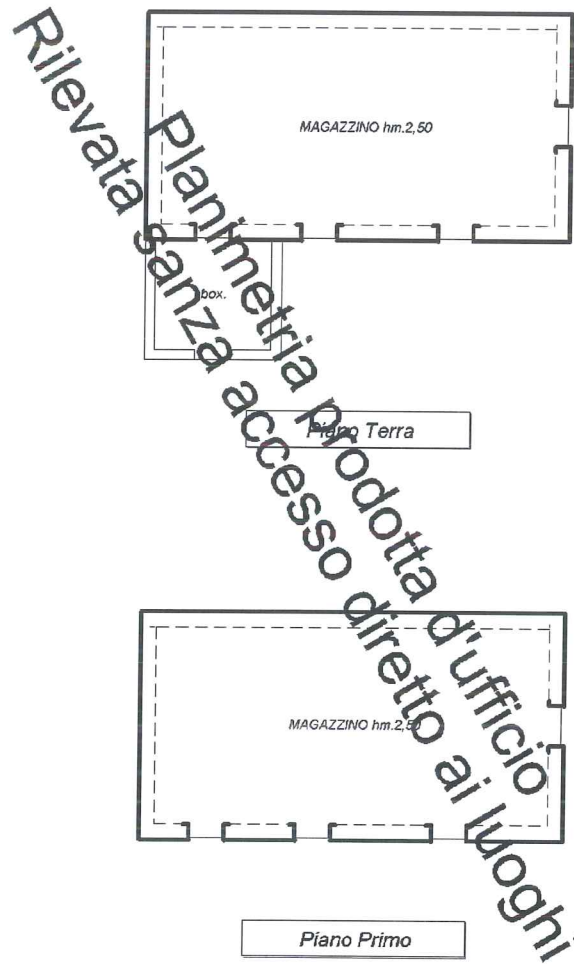

1:100

ipam 01

Catasto dei Fabbricati - Situazione al 22/01/2019 - Comune di GUBBIO (E256) - < Foglio: 336 - Particella: 187 - Subalterno: 0 >
FRAZIONE TORRE CALZOLARI SNC piano: T-1;

ALLEGATO N. 10

MODULARIO
F. rig. rend. 400



MINISTERO DELLE FINANZE
DIREZIONE GENERALE DEL CATASTO E DEI SS.TT.EE.
CATASTO EDILIZIO URBANO (RDL 13-4-1939, n. 652)

MOD. AN (CEU)

LIRE
400

Planimetria di u.i.u. in Comune di GUBBIO via FRAZ. TORRE CALZOLARI civ.

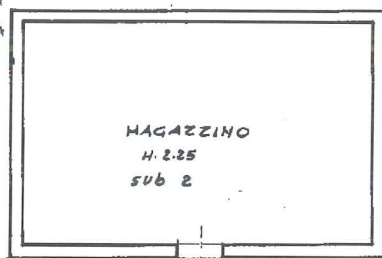

PIANO TERRA

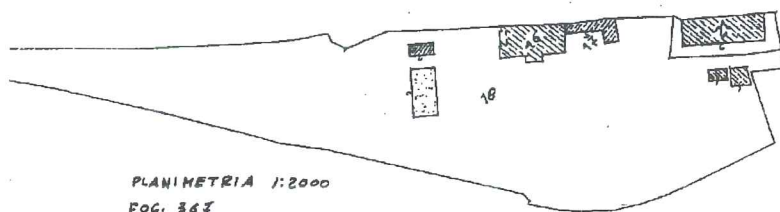

ORIENTAMENTO



SCALA DI 1:100

Dichiarazione di N.C.
Denuncia di variazione
Identificativi catastali
F. 367
n. 18 sub 2

Compilata dal GEOMETRA
(Titolo, cognome e nome)
AMANTINI MARIO
Iscritto all'albo dei GEOMETRI
della provincia di PERUGIA n. 3481
data Firma Mario Amantini

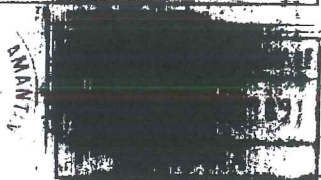

invari 01

Catasto dei Fabbricati - Situazione al 22/01/2019 - Comune di GUBBIO (E256) - < Foglio: 367 - Particella: 18 - Subalterno: 2 >
FRAZIONE TORRE CALZOLARI piano: T;

ALLEGATO N. 11

**Agenzia del Territorio
CATASTO FABBRICATI
Ufficio Provinciale di
Perugia**

| | |
|--|----------------------------------|
| Dichiarazione protocollo n. PG0071035 del 08/03/2010 | |
| Planimetria di u.i.u. in Comune di Gubbio | |
| Frazione Torre Calzolari | civ. SNC |
| Identificativi Catastali: | Compilata da: Latini Federico |
| Sezione: | Isritto all'albo: Geometri |
| Foglio: 367 | Prov. Perugia |
| Particella: 22 | N. 2651 |
| Subalterno: 6 | |

Scheda n. 1 Scala 1: 200



inatti 01

6 >

Catasto dei Fabbricati - Situazione al 22/01/2019 - Comune di GUBBIO (E256) - < Foglio: 367 - Particella: 22 - Subalterno: 6 >

ALLEGATO N. 9

MODULARITÀ
F. fog. 2000-987



MINISTERO DELLE FINANZE
DIREZIONE GENERALE DEL CATASTO E DEI SS.TT.EE.
CATASTO EDILIZIO URBANO (RDL 13-4-1939, n. 652)

MOD. BN (CEU)

LIRE
250

Planimetria di u.i.u. in Comune di GUBBIO via FRAZ. TORRE CALZOLARI civ.

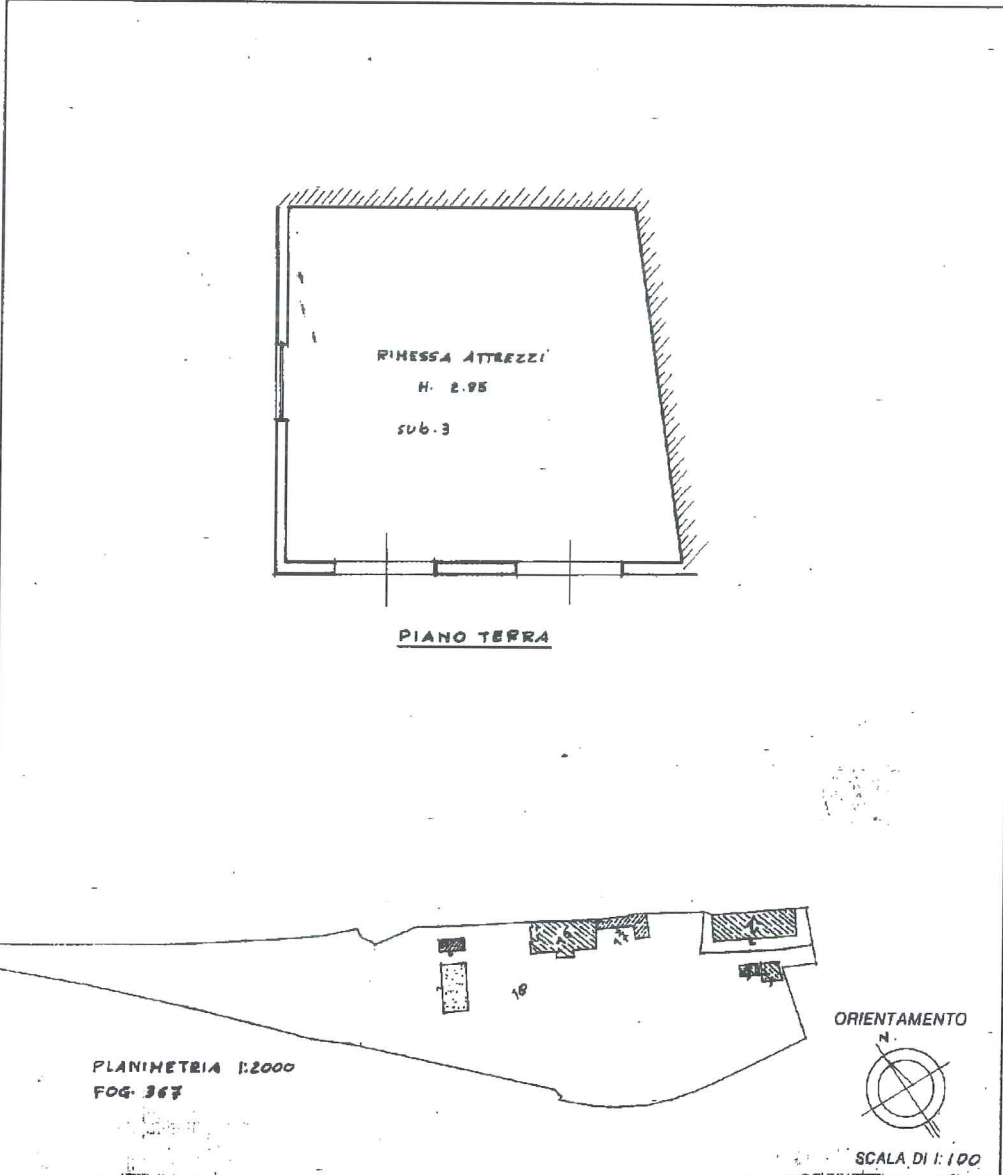

Disegnato: Istituto Poligrafico e Zecca dello Stato - P.V.

Dichiarazione di N.C.
 Denuncia di variazione

Identificativi catastali
 F. 367
 n. 18 sub. 3

Compilata dal GEOMETRA
 (Titolo, cognome e nome)
AMANTINI MARIO

Iscritto all'albo dei GEOMETRI
 della provincia di PERUGIA n. 3481
 data Firma [Signature]



input 01

Catasto dei Fabbricati - Situazione al 22/01/2019 - Comune di GUBBIO (E256) - < Foglio: 367 - Particella: 18 - Subalterno: 3 >
 FRAZIONE TORRE CALZOLARI piano: T;